

Passo a Passo – Parcelamento Crédito Não Tributário

Acessar o site da SEF

[SIARE - Sistema Integrado de Administração da Receita Estadual](https://www2.fazenda.mg.gov.br/sicaf/ctrl/SICAF/SEGURANC/PRINCIPAL_LOGIN?ACAO=VISUALIZAR)

https://www2.fazenda.mg.gov.br/sicaf/ctrl/SICAF/SEGURANC/PRINCIPAL_LOGIN?ACAO=VISUALIZAR

Selecionar a opção Parcelamento e, em seguida, clicar em Simulação/Inclusão de Parcelamento Créditos Não Tributário.

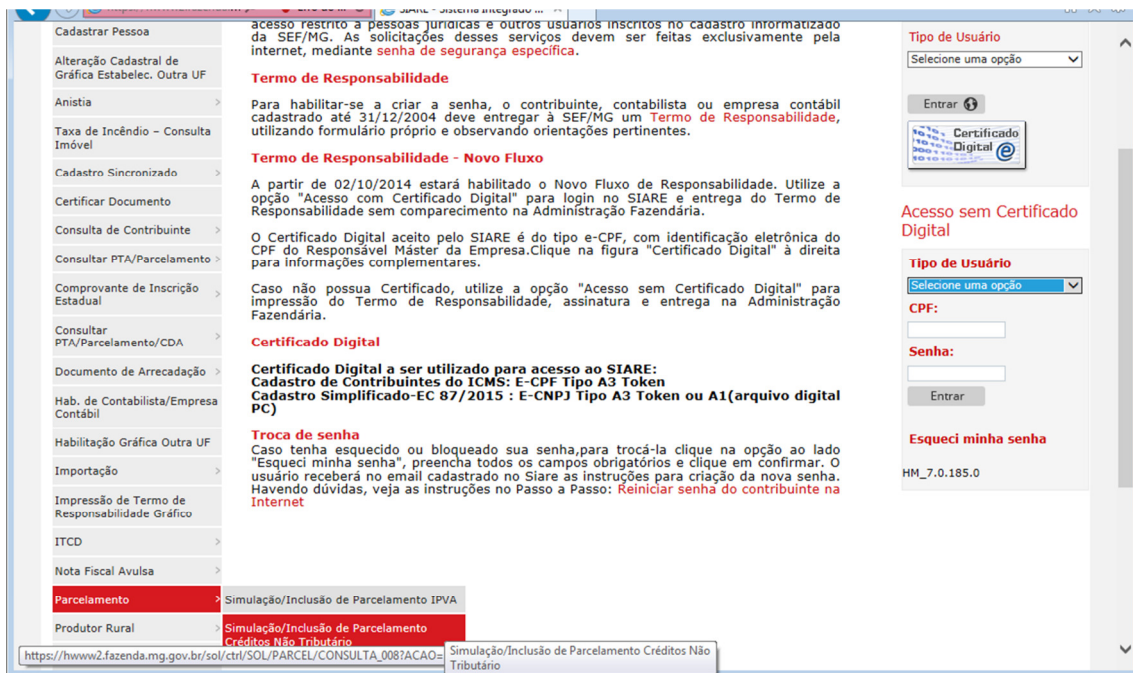

Preencher os campos em negrito ao selecionar as opções exibidas. Neste exemplo, foi selecionada a opção Custas Judiciais para preenchimento do campo “Tipo de Tributo” e CPF para “Tipo de Identificação”.

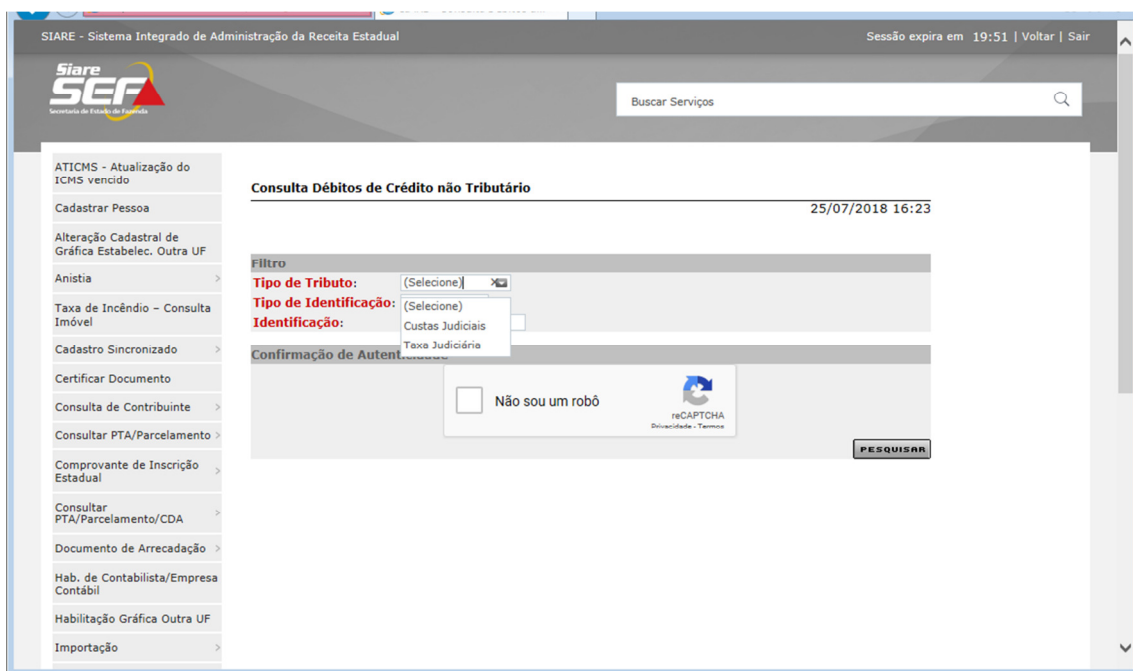

SIARE - Sistema Integrado de Administração da Receita Estadual Sessão expira em 19:27 | Voltar | Sair

Siare SEF
Secretaria de Estado da Fazenda

Buscar Serviços

Consulta Débitos de Crédito não Tributário 25/07/2018 16:23

Filtro

Tipo de Tributo: Custas Judiciais

Tipo de Identificação: (Selecione)

Identificação:

Confirmação de Autenticidade

Não sou um robô 

PESQUISAR

- ATICMS - Atualização do ICMS vencido
- Cadastrar Pessoa
- Alteração Cadastral de Gráfica Estabelec. Outra UF
- Anistia >
- Taxa de Incêndio - Consulta Imóvel
- Cadastro Sincronizado >
- Certificar Documento
- Consulta de Contribuinte >
- Consultar PTA/Parcelamento >
- Comprovante de Inscrição Estadual
- Consultar PTA/Parcelamento/CDA >
- Documento de Arrecadação >
- Hab. de Contabilista/Empresa Contábil
- Habilitação Gráfica Outra UF
- Importação >

SIARE - Sistema Integrado de Administração da Receita Estadual Sessão expira em 17:42 | Voltar | Sair

Siare SEF
Secretaria de Estado da Fazenda

Buscar Serviços

Consulta Débitos de Crédito não Tributário 25/07/2018 16:23

Filtro

Tipo de Tributo: Custas Judiciais

Tipo de Identificação: CPF

Identificação: 0 11 |

Confirmação de Autenticidade

Não sou um robô 

PESQUISAR

- ATICMS - Atualização do ICMS vencido
- Cadastrar Pessoa
- Alteração Cadastral de Gráfica Estabelec. Outra UF
- Anistia >
- Taxa de Incêndio - Consulta Imóvel
- Cadastro Sincronizado >
- Certificar Documento
- Consulta de Contribuinte >
- Consultar PTA/Parcelamento >
- Comprovante de Inscrição Estadual
- Consultar PTA/Parcelamento/CDA >
- Documento de Arrecadação >
- Hab. de Contabilista/Empresa Contábil
- Habilitação Gráfica Outra UF
- Importação >

SIARE - Sistema Integrado de Administração da Receita Estadual

Sessão expira em 17:23 | Voltar | Sair

Siare SEFA
Secretaria de Estado de Fazenda do Acre

16:23

Consulta Débitos de Crédito não Trib

Filtro
Tipo de Tributo: Custas Judiciais
Tipo de Identificação: CPF
Identificação: 83

Confirmação de Autenticidade

Selecione todas as imagens com
vias
 Clique em "Confirmar" quando não houver mais nenhuma.



16:23

VERIFICAR

ATIHMS - Atualização do ICHS vencido

Cadastrar Pessoa

Alteração Cadastral de Gráfica Estabelec. Outra UF

Anistia

Taxa de Incêndio - Consulta Imóvel

Cadastro Sincronizado

Certificar Documento

Consulta de Contribuinte

Consultar PTA/Parcelamento

Comprovante de Inscrição Estadual

Consultar PTA/Parcelamento/CDA

Documento de Arrecadação

Hab. de Contabilista/Empresa Contábil

Habilitação Gráfica Outra UF

Importação

Impressão de Termo de Responsabilidade Gráfico

ITCD

Nota Fiscal Avulsa

Consulta Débitos de Crédito não Tributário

25/07/2018 16:23

Filtro
Tipo de Tributo: Custas Judiciais
Tipo de Identificação: CPF
Identificação: C . . ; . |

Confirmação de Autenticidade

✓ Não sou um robô

reCAPTCHA
 Privacidade - Termos

PROCURAR

Clicar no botão “Pesquisar” para conhecer o(s) débito(s) em aberto

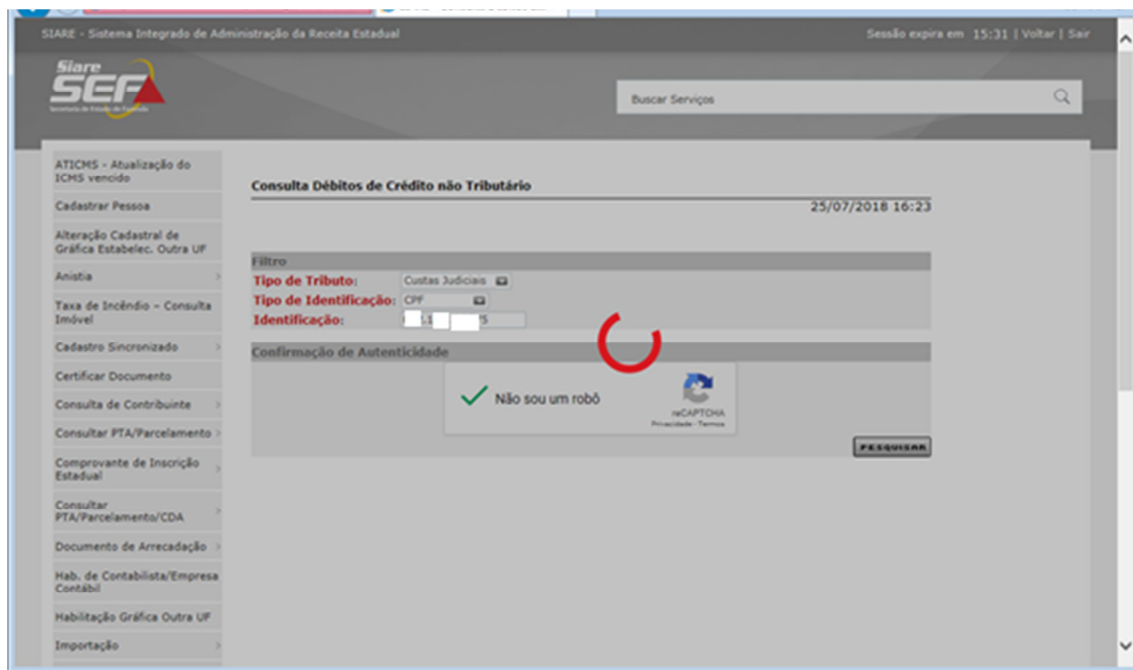

O SIARE exibirá o(s) débito(s) existente(s)

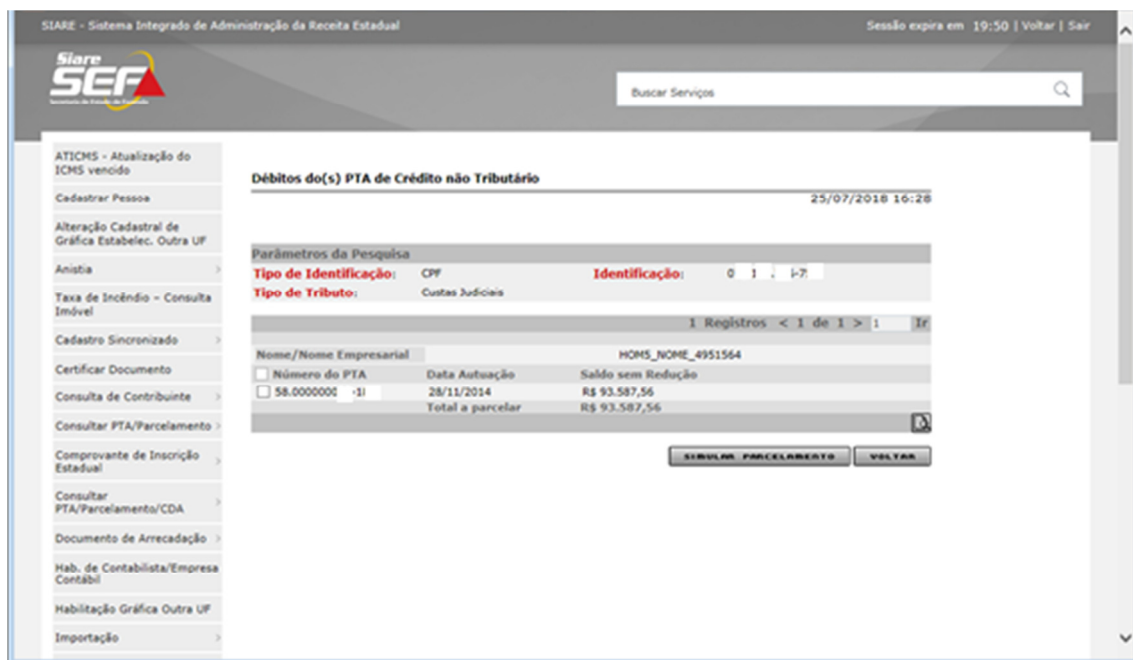

Para conhecer o crédito autuado (débito existente) detalhadamente, selecionar o botão “Detalhar” (botão com a lupa)

SIARE - Sistema Integrado de Administração da Receita Estadual

Sessão expira em 19:29 | Voltar | Sair

Buscar Serviços

Débitos do(s) PTA de Crédito não Tributário 25/07/2018 16:28

Parâmetros da Pesquisa

Tipo de Identificação: CPF **Identificação:** 0 3 7 7

Tipo de Tributo: Custas Judiciais

1 Registros < 1 de 1 > | Ir

Nome/Nome Empresarial	HOMS_NOME_4951564
<input checked="" type="checkbox"/> Número do PTA	Data Autuação Saldo sem Redução
<input checked="" type="checkbox"/> 58.0000000	28/11/2014 R\$ 93.587,56
Total a parcelar R\$ 93.587,56	

SIMULAR PARCELAMENTO VOLTAR Detalhar

O sistema abrirá uma janela com o “Demonstrativo do Crédito Tributário”

SIARE - Sistema Integrado de Administração da Receita Estadual

Sessão expira em 18:44 | Voltar | Sair

Secretaria de Estado de Fazenda

Detalhes dos Débitos por Código/Descrição de Receita (Crédito não Tributário)

Demonstrativo do Crédito Tributário

Descrição da Receita	Data de Referência	Data de Vencimento	Saldo sem Redução
803-7 - DA REC.JUD.CUSTAS EMOLUMENTOS	26/09/2013	26/09/2013	R\$ 884,26
896-1 - DA FUNDO PENIT ESTAD REC PROPRIA	26/09/2013	26/09/2013	R\$ 92.703,30
Total			R\$ 93.587,56

FECHAR

Em seguida, clicar no botão “Simular Parcelamento” para realizar as simulações desejadas

SIARE - Sistema Integrado de Administração da Receita Estadual

Sessão expira em 18:09 | Voltar | Sair

SEF

Buscar Serviços

ATICHS - Atualização do ICHS vencido

Cadastrar Pessoa

Alteração Cadastral de Gráfica Estabelec. Outra UF

Anistia

Taxa de Incêndio - Consulta Imóvel

Cadastro Sincronizado

Certificar Documento

Consulta de Contribuinte

Consultar PTA/Parcelamento

Comprovante de Inscrição Estadual

Consultar PTA/Parcelamento/CDA

Documento de Arrecadação

Hab. de Contabilista/Empresa Contábil

Habilitação Gráfica Outra UF

Importação

Débitos do(s) PTA de Crédito não Tributário 25/07/2018 16:28

Parâmetros da Pesquisa

Tipo de Identificação: CPF Identificação: 0: 1 7: 1

Tipo de Tributo: Custas Judiciais

1 Registros < 1 de 1 > | Ir

Nome/Nome Empresarial	NOME_NOME_4951564		
<input checked="" type="checkbox"/> Número do PTA	Data Autuação	Saldo sem Redução	
<input checked="" type="checkbox"/> 58.0000000 -1	28/11/2014	R\$ 93.587,56	
Total a parcelar		R\$ 93.587,56	

SIMULAR PARCELAMENTO VOLTAR

Simular Parcelamento

SIARE - Sistema Integrado de Administração da Receita Estadual

Sessão expira em 14:10 | Voltar | Sair

SEF

Buscar Serviços

ATICHS - Atualização do ICHS vencido

Cadastrar Pessoa

Alteração Cadastral de Gráfica Estabelec. Outra UF

Anistia

Taxa de Incêndio - Consulta Imóvel

Cadastro Sincronizado

Certificar Documento

Consulta de Contribuinte

Consultar PTA/Parcelamento

Comprovante de Inscrição Estadual

Consultar PTA/Parcelamento/CDA

Documento de Arrecadação

Hab. de Contabilista/Empresa Contábil

Habilitação Gráfica Outra UF

Importação

Débitos do(s) PTA de Crédito não Tributário 25/07/2018 16:28

Parâmetros da Pesquisa

Tipo de Identificação: CPF Identificação: 0: 1 7: 1

Tipo de Tributo: Custas Judiciais

1 Registros < 1 de 1 > | Ir

Nome/Nome Empresarial	NOME_NOME_4951564		
<input checked="" type="checkbox"/> Número do PTA	Data Autuação	Saldo sem Redução	
<input checked="" type="checkbox"/> 58.0000000 -1	28/11/2014	R\$ 93.587,56	
Total a parcelar		R\$ 93.587,56	

SIMULAR PARCELAMENTO VOLTAR

Preencher os campos “Entrada Prévia” e “Número de Parcelas” (selecionar a quantidade de parcelas mostradas no campo) de acordo com as informações exibidas na tela

SIARE - Sistema Integrado de Administração da Receita Estadual Sessão expira em 19:52 | Voltar | Sair

Siare SEF Buscar Serviços

Simulação de Parcelamento de Crédito não Tributário 25/07/2018 16:34

Dados Gerais

Tipo de Identificação:	CPF	Identificação:	0 1 3 -7
Tipo de Tributo:	CUSTAS JUDICIAIS	Saldo sem Redução:	R\$ 93.587,56
Nome/Nome Empresarial:	HOMS_NOME_4951564		

PTA Simulado(s) e Situação 1 Registros < 1 de 1 > 1 Ir

Número do PTA	Data Autuação	Situação
58.0000000 - 01	28/11/2014	Em Aberto

Simulação de Parcelamento

Tipo de Parcelamento:	Dívida Ativa
Legislação:	DECRETO
Data de Parcelamento:	25/07/2018
Entrada Prévia (R\$):	<input type="text"/>
Número de Parcelas:	(Selecione)

CALCULAR

SIARE - Sistema Integrado de Administração da Receita Estadual Sessão expira em 19:37 | Voltar | Sair

Siare SEF Buscar Serviços

Simulação de Parcelamento de Crédito não Tributário 25/07/2018 16:34

Dados Gerais

Tipo de Identificação:	CPF	Identificação:	0 1 7 7
Tipo de Tributo:	CUSTAS JUDICIAIS	Saldo sem Redução:	R\$ 93.587,56
Nome/Nome Empresarial:	HOMS_NOME_46.668.14		

PTA Simulado(s) e Situação < 1 de 1 > 1 Ir

Número do PTA	Data
58.0000000 - 01	28/11/2014

Simulação de Parcelamento

Tipo de Parcelamento:	Dívida Ativa
Legislação:	DECRETO
Data de Parcelamento:	25/07/2018
Entrada Prévia (R\$):	<input type="text"/>
Número de Parcelas:	(Selecione)

CALCULAR

DECRETO 46.668/14
Valor mínimo parcela R\$500,00;
Porcentual de entrada prévia não inferior a 5% e não inferior ao percentual de cada parcela; o pagamento é requisito indispensável à efetivação do parcelamento;
Prazo máximo 60 meses;
Parcelas mensais, iguais e sucessivas; Vencimento no último dia dos meses subsequentes ao do vencimento da parcela 00;
O parcelamento deve alcançar todos os créditos não tributários;
Mesmo sujeito passivo: limite de 2 parcelamentos de crédito não tributário em curso.

SIARE - Sistema Integrado de Administração da Receita Estadual Sessão expira em 16:55 | Voltar | Sair

Siare SEF Buscar Serviços

Simulação de Parcelamento de Crédito não Tributário 25/07/2018 16:34

Dados Gerais

Tipo de Identificação: CPF Identificação: 2.7.1.1
 Tipo de Tributo: CUSTAS JUDICIAIS Saldo sem Redução: R\$ 93.587,56
 Nome/Nome Empresarial: HOMIS_NOME_4951564

PTA Simulado(s) e Situação	1 Registros < 1 de 1 > 1 Ir
Número do PTA	Situação
58.000000 -1	14 Em Aberto

Simulação de Parcelamento

Tipo de Parcelamento: 32
 Legislação: 33
 Data de Parcelamento: 34
 Entrada Prévia (R\$): 35
 Número de Parcelas: (Selecione)

CALCULAR

Se por um equívoco, for informado um valor para a entrada prévia em discordância com a legislação em vigor, o programa exibirá uma mensagem de alerta, conforme demonstrado nas próximas telas

SIARE - Sistema Integrado de Administração da Receita Estadual Sessão expira em 16:42 | Voltar | Sair

Siare SEF Buscar Serviços

Simulação de Parcelamento de Crédito não Tributário 25/07/2018 16:34

Dados Gerais

Tipo de Identificação: CPF Identificação: 0: 0 -7
 Tipo de Tributo: CUSTAS JUDICIAIS Saldo sem Redução: R\$ 93.587,56
 Nome/Nome Empresarial: HOMIS_NOME_4951564

PTA Simulado(s) e Situação	1 Registros < 1 de 1 > 1 Ir	
Número do PTA	Data Autuação	Situação
58.000000 -1	28/11/2014	Em Aberto

Simulação de Parcelamento

Tipo de Parcelamento: Dívida Ativa
 Legislação: DECRETO
 Data de Parcelamento: 25/07/2018
 Entrada Prévia (R\$): 3.745,00
 Número de Parcelas: 35

CALCULAR

Calcular

SIARE - Sistema Integrado de Administração da Receita Estadual Sessão expira em 16:06 | Voltar | Sair

Siare SEF Buscar Serviços

Simulação de Parcelamento de Crédito não Tributário 25/07/2018 16:34

Dados Gerais

Tipo de Identificação: CPF Identificação: 07 8 7
 Tipo de Tributo: CUSTAS JUDICIAIS Saldo sem Redução: R\$ 93.587,56
 Nome/Nome Empresarial: HOMIS_NOME_4951564

PTA Simulado(s) e Situação 1 Registros < 1 de 1 > 1 Ir

Número do PTA	Data Anulação	Situação
58.00000001	28/11/2014	Em Aberto

Simulação de Parcelamento

Tipo de Parcelamento: Dívida Ativa
 Legislação: DECRETO
 Data de Parcelamento: 25/07/2018
 Entrada Prévia (R\$): 3.745,00
 Número de Parcelas: 35

Mensagem de alerta:

SIARE - Sistema Integrado de Administração da Receita Estadual Sessão expira em 19:48 | Voltar | Sair

Siare SEF Buscar Serviços

Simulação de Parcelamento de Crédito não Tributário 25/07/2018 16:38

✘ Valor mínimo exigido de Entrada Prévia: R\$ 4.679,37.

Dados Gerais

Tipo de Identificação: CPF Identificação: 07 8 7
 Tipo de Tributo: CUSTAS JUDICIAIS Saldo sem Redução: R\$ 93.587,56
 Nome/Nome Empresarial: HOMIS_NOME_4951564

PTA Simulado(s) e Situação 1 Registros < 1 de 1 > 1 Ir

Número do PTA	Data Anulação	Situação
58.00000001	28/11/2014	Em Aberto

Simulação de Parcelamento

Tipo de Parcelamento: Dívida Ativa
 Legislação: DECRETO
 Data de Parcelamento: 25/07/2018
 Entrada Prévia (R\$): 3.745,00 ✘
 Número de Parcelas: 35

Logo, o valor correto para a entrada prévia deverá ser informado. Clicar, novamente, em “Calcular” e aguardar o novo processamento do cálculo.

ICMS vencido

Cadastrar Pessoa 25/07/2018 16:46

Alteração Cadastral de Gráfica Estabelec. Outra UF

Anistia

Taxa de Incêndio - Consulta Imóvel

Cadastro Sincronizado

Certificar Documento

Consulta de Contribuinte

Consultar PTA/Parcelamento

Comprovante de Inscrição Estadual

Consultar PTA/Parcelamento/CDA

Documento de Arrecadação

Hab. de Contabilista/Empresa Contábil

Habilitação Gráfica Outra UF

Importação

Impressão de Termo de Responsabilidade Gráfico

ITCD

Nota Fiscal Avulsa

Parcelamento

Produtor Rural

Simulação de Parcelamento de Crédito não Tributário

Dados Gerais

Tipo de Identificação: CPF Identificação: 0 1 1 -

Tipo de Tributo: CUSTAS JUDICIAIS Saldo sem Redução: R\$ 93.587,56

Nome/Nome Empresarial: HOMS_NOME_4951564

PTA Simulado(s) e Situação 1 Registro(s) < 1 de 1 > 1 Ir

Número do PTA	Data Anulação	Situação
58.0000000 1	28/11/2014	Em Aberto

Simulação de Parcelamento

Tipo de Parcelamento: Dívida Ativa

Legislação: DECRETO

Data de Parcelamento: 25/07/2018

Entrada Prévia (R\$): 4.700,00

Número de Parcelas: 35

CALCULAR

Resumo do Parcelamento 2 Registro(s) < 1 de 1 > 1 Ir

Código/Descrição da Receita	Valor do Parcelamento	Valor da Entrada Prévia	Saldo do Parcelamento
803-7 - DA REC.JUD.CUSTAS EMOLUMENTOS	R\$ 884,26	R\$ 44,40	R\$ 839,86
896-1 - DA FUNDO PENIT ESTAD REC PROPRIA	R\$ 92.703,30	R\$ 4.655,59	R\$ 88.047,71
Total	R\$93.587,56	R\$4.699,99	R\$88.887,57

Valor da Parcela 2 Registro(s) < 1 de 1 > 1 Ir

Código/Descrição da Receita	Valor
803-7 - DA REC.JUD.CUSTAS EMOLUMENTOS	R\$ 23,99
896-1 - DA FUNDO PENIT ESTAD REC PROPRIA	R\$ 2.515,64
Total	R\$2.539,63

Certificar Documento

Consulta de Contribuinte

Consultar PTA/Parcelamento

Comprovante de Inscrição Estadual

Consultar PTA/Parcelamento/CDA

Documento de Arrecadação

Hab. de Contabilista/Empresa Contábil

Habilitação Gráfica Outra UF

Importação

Impressão de Termo de Responsabilidade Gráfico

ITCD

Nota Fiscal Avulsa

Parcelamento

Produtor Rural

Protocolo

Regime Especial

Solicitação de Cadastro no CERM

Solicitação de CDT

Solicitação Habilitação de Gráfica Estab. Outra UF

Solicitação de Isenção

PTA Simulado(s) e Situação 1 Registro(s) < 1 de 1 > 1 Ir

Número do PTA	Data Anulação	Situação
58.0000000 1	28/11/2014	Em Aberto

Simulação de Parcelamento

Tipo de Parcelamento: Dívida Ativa

Legislação: DECRETO

Data de Parcelamento: 25/07/2018

Entrada Prévia (R\$): 4.700,00

Número de Parcelas: 35

CALCULAR

Resumo do Parcelamento 2 Registro(s) < 1 de 1 > 1 Ir

Código/Descrição da Receita	Valor do Parcelamento	Valor da Entrada Prévia	Saldo do Parcelamento
803-7 - DA REC.JUD.CUSTAS EMOLUMENTOS	R\$ 884,26	R\$ 44,40	R\$ 839,86
896-1 - DA FUNDO PENIT ESTAD REC PROPRIA	R\$ 92.703,30	R\$ 4.655,59	R\$ 88.047,71
Total	R\$93.587,56	R\$4.699,99	R\$88.887,57

Valor da Parcela 2 Registro(s) < 1 de 1 > 1 Ir

Código/Descrição da Receita	Valor
803-7 - DA REC.JUD.CUSTAS EMOLUMENTOS	R\$ 23,99
896-1 - DA FUNDO PENIT ESTAD REC PROPRIA	R\$ 2.515,64
Total	R\$2.539,63

"Sobre o valor das demais parcelas incidirão juros moratórios equivalentes à Taxa Referencial do Sistema Especial de Liquidação e Custódia (SELIC), estabelecida pelo Banco Central do Brasil, a partir do primeiro dia do mês subsequente da entrada prévia;"

"As informações aqui exibidas correspondem a uma mera simulação. Para a real efetivação do parcelamento simulado, devem ser observadas as disposições contidas na legislação vigente. Para maiores esclarecimentos, procure a Advocacia Geral do Estado ou a Advocacia Regional do Estado na sua circunscrição. **Endereços:** <http://www.advocaciageral.mg.gov.br/institucional/endereco/>"

VOLTAR IMPRIMIR SIMULAÇÃO INICIAR PARCELAMENTO

Concluída a simulação do parcelamento, essa poderá ser impressa se assim desejar. Caso Contrário, , após a inclusão do parcelamento, os documentos gerados poderão ser impressos e ou salvos como arquivo em “pdf”

PTA Simulado(s) e Situação 1 Registros < 1 de 1 > 1 Ir

Número do PTA: 58.000000 -1- Data Anulação: 28/11/2014 Situação: Em Aberto

Simulação de Parcelamento

Tipo de Parcelamento: Dívida Ativa
 Legislação: DECRETO
 Data de Parcelamento: 25/07/2018
 Entrada Prévia (R\$): 4.700,00
 Número de Parcelas: 35

RESUMO DO PARCELAMENTO 2 Registros < 1 de 1 > 1 Ir

Código/Descrição da Receita	Valor do Parcelamento	Valor da Entrada Prévia	Saldo do Parcelamento
803-7 - DA REC.JUD.CUSTAS EMOLUMENTOS	R\$ 884,26	R\$ 44,40	R\$ 839,86
896-1 - DA FUNDO PENIT ESTAD REC PROPRJA	R\$ 92.703,30	R\$ 4.655,59	R\$ 88.047,71
Total	R\$93.587,56	R\$4.699,99	R\$88.887,57

VALOR DA PARCELA 2 Registros < 1 de 1 > 1 Ir

Código/Descrição da Receita	Valor
803-7 - DA REC.JUD.CUSTAS EMOLUMENTOS	R\$ 23,99
896-1 - DA FUNDO PENIT ESTAD REC PROPRJA	R\$ 2.515,64
Total	R\$2.539,63

Sobre o valor das demais parcelas incidirão juros moratórios equivalentes à Taxa Referencial do Sistema Especial de Liquidação e Custódia (SELIC), estabelecida pelo Banco Central do Brasil, a partir do primeiro dia do mês subsequente da entrada prévia.

*As informações aqui exibidas correspondem a uma mera simulação. Para a real efetivação do parcelamento simulado, devem ser observadas as disposições contidas na legislação vigente. Para maiores esclarecimentos, procure a Advocacia Geral do Estado ou a Advocacia Regional do Estado na sua circunscrição. Endereços: <http://www.advocaciageral.mg.gov.br/institucional/endereco>

Botões: VOLTAR, IMPRIMIR SIMULAÇÃO, INCLUIR PARCELAMENTO, Incluir Parcelamento, Imprimir Simulação

Concluída a simulação, o parcelamento poderá ser gerado pelo programa, isto é, incluído. Será necessário apenas clicar no botão “Incluir Parcelamento”.

PTA Simulado(s) e Situação 1 Registros < 1 de 1 > 1 Ir

Número do PTA: 58.000000 -1- Data Anulação: 28/11/2014 Situação: Em Aberto

Simulação de Parcelamento

Tipo de Parcelamento: Dívida Ativa
 Legislação: DECRETO
 Data de Parcelamento: 25/07/2018
 Entrada Prévia (R\$): 4.700,00
 Número de Parcelas: 35

RESUMO DO PARCELAMENTO 2 Registros < 1 de 1 > 1 Ir

Código/Descrição da Receita	Valor do Parcelamento	Valor da Entrada Prévia	Saldo do Parcelamento
803-7 - DA REC.JUD.CUSTAS EMOLUMENTOS	R\$ 884,26	R\$ 44,40	R\$ 839,86
896-1 - DA FUNDO PENIT ESTAD REC PROPRJA	R\$ 92.703,30	R\$ 4.655,59	R\$ 88.047,71
Total	R\$93.587,56	R\$4.699,99	R\$88.887,57

VALOR DA PARCELA 2 Registros < 1 de 1 > 1 Ir

Código/Descrição da Receita	Valor
803-7 - DA REC.JUD.CUSTAS EMOLUMENTOS	R\$ 23,99
896-1 - DA FUNDO PENIT ESTAD REC PROPRJA	R\$ 2.515,64
Total	R\$2.539,63

Sobre o valor das demais parcelas incidirão juros moratórios equivalentes à Taxa Referencial do Sistema Especial de Liquidação e Custódia (SELIC), estabelecida pelo Banco Central do Brasil, a partir do primeiro dia do mês subsequente da entrada prévia.

*As informações aqui exibidas correspondem a uma mera simulação. Para a real efetivação do parcelamento simulado, devem ser observadas as disposições contidas na legislação vigente. Para maiores esclarecimentos, procure a Advocacia Geral do Estado ou a Advocacia Regional do Estado na sua circunscrição. Endereços: <http://www.advocaciageral.mg.gov.br/institucional/endereco>

Botões: VOLTAR, IMPRIMIR SIMULAÇÃO, INCLUIR PARCELAMENTO, Incluir Parcelamento

Não obstante o botão “Incluir Parcelamento” ter sido acionado, o programa exibirá a janela com o botão “?” interrogatório se “Deseja realmente incluir esse Parcelamento ?”

Somente, após clicar em “OK” a inclusão será concluída

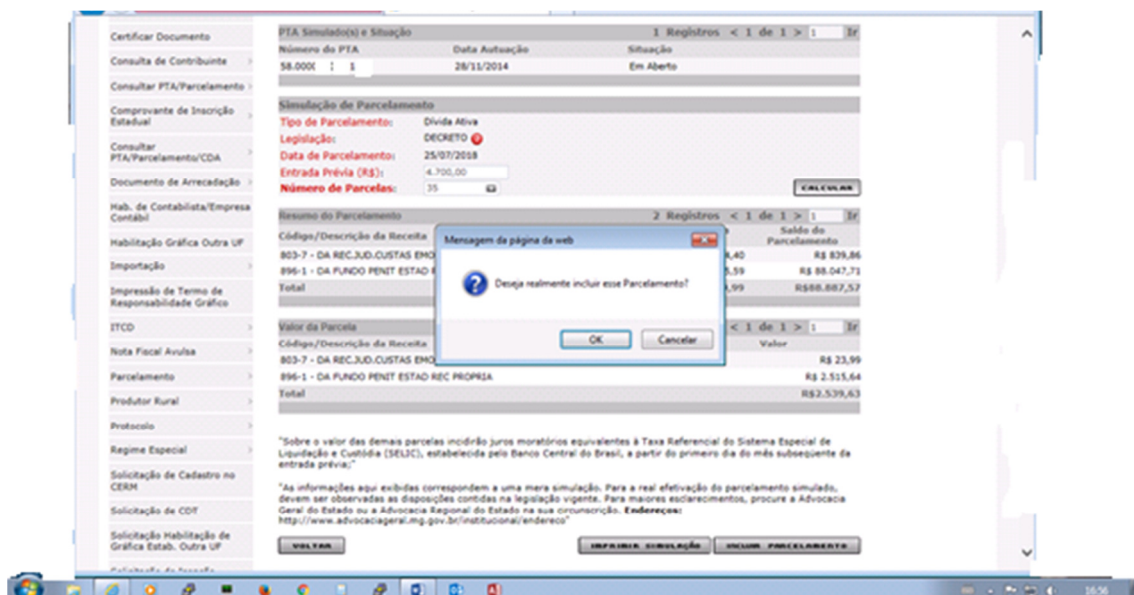

Parcelamento incluído, será exibida a interface com os Detalhes da Inclusão do Parcelamento de Crédito

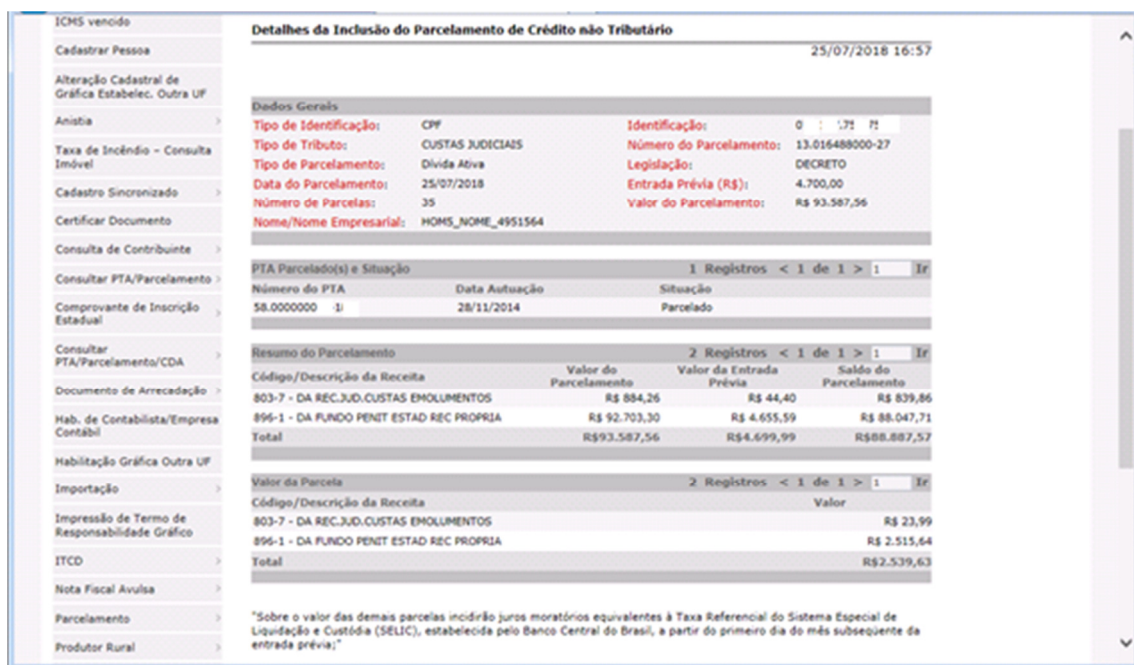

Consulta de Contribuinte >

Consultar PTA/Parcelamento >

Comprovante de Inscrição Estadual >

Consultar PTA/Parcelamento/CDA >

Documento de Arrecadação >

Hab. de Contabilista/Empresa Contábil >

Habilitação Gráfica Outra UF >

Importação >

Impressão de Termo de Responsabilidade Gráfico >

ITCD >

Nota Fiscal Avulsa >

Parcelamento >

Produtor Rural >

Protocolo >

Regime Especial >

Solicitação de Cadastro no CERM >

Solicitação de CDT >

Solicitação Habilitação de Gráfica Estab. Outra UF >

Solicitação de Isenção >

Solicitação de Restituição >

PTA Parcelado(s) e Situação 1 Registro(s) < 1 de 1 > 1 Ir

Número do PTA	Data Anulação	Situação
58.000000 -1	28/11/2014	Parcelado

Resumo do Parcelamento 2 Registro(s) < 1 de 1 > 1 Ir

Código/Descrição da Receita	Valor do Parcelamento	Valor da Entrada Prévia	Saldo do Parcelamento
803-7 - DA REC.JUD.CUSTAS EMOLUMENTOS	R\$ 884,26	R\$ 44,40	R\$ 839,86
896-1 - DA FUNDO PENIT ESTAD REC PROPRIA	R\$ 92.703,30	R\$ 4.655,59	R\$ 88.047,71
Total	R\$93.587,56	R\$4.699,99	R\$88.887,57

Valor da Parcela 2 Registro(s) < 1 de 1 > 1 Ir

Código/Descrição da Receita	Valor
803-7 - DA REC.JUD.CUSTAS EMOLUMENTOS	R\$ 23,99
896-1 - DA FUNDO PENIT ESTAD REC PROPRIA	R\$ 2.515,64
Total	R\$2.539,63

"Sobre o valor das demais parcelas incidirão juros moratórios equivalentes à Taxa Referencial do Sistema Especial de Liquidação e Custódia (SELIC), estabelecida pelo Banco Central do Brasil, a partir do primeiro dia do mês subsequente da entrada prévia;"

"As informações aqui exibidas correspondem a uma mera simulação. Para a real efetivação do parcelamento simulado, devem ser observadas as disposições contidas na legislação vigente. Para a atualização do endereço e ou esclarecimentos de dúvidas, procure a Advocacia Geral do Estado ou a Advocacia Regional do Estado na sua circunscrição. **Endereços:** <http://www.advocaciageral.mg.gov.br/institucional/endereco>

Para maior comodidade, você poderá emitir os DAE via internet através do link abaixo:
<http://receitaonline.fazenda.mg.gov.br/roli/>

IMPRIMIR CONFIRMAÇÃO **GERAR BOLETO PARA PAGAMENTO**

Sugestão: imprimir a confirmação de implantação do parcelamento pois, não será possível depois. Somente na Unidade Fazendária.

Consulta de Contribuinte >

Consultar PTA/Parcelamento >

Comprovante de Inscrição Estadual >

Consultar PTA/Parcelamento/CDA >

Documento de Arrecadação >

Hab. de Contabilista/Empresa Contábil >

Habilitação Gráfica Outra UF >

Importação >

Impressão de Termo de Responsabilidade Gráfico >

ITCD >

Nota Fiscal Avulsa >

Parcelamento >

Produtor Rural >

Protocolo >

Regime Especial >

Solicitação de Cadastro no CERM >

Solicitação de CDT >

Solicitação Habilitação de Gráfica Estab. Outra UF >

Solicitação de Isenção >

Solicitação de Restituição >

PTA Parcelado(s) e Situação 1 Registro(s) < 1 de 1 > 1 Ir

Número do PTA	Data Anulação	Situação
58.000000 -1	28/11/2014	Parcelado

Resumo do Parcelamento 2 Registro(s) < 1 de 1 > 1 Ir

Código/Descrição da Receita	Valor do Parcelamento	Valor da Entrada Prévia	Saldo do Parcelamento
803-7 - DA REC.JUD.CUSTAS EMOLUMENTOS	R\$ 884,26	R\$ 44,40	R\$ 839,86
896-1 - DA FUNDO PENIT ESTAD REC PROPRIA	R\$ 92.703,30	R\$ 4.655,59	R\$ 88.047,71
Total	R\$93.587,56	R\$4.699,99	R\$88.887,57

Valor da Parcela 2 Registro(s) < 1 de 1 > 1 Ir

Código/Descrição da Receita	Valor
803-7 - DA REC.JUD.CUSTAS EMOLUMENTOS	R\$ 23,99
896-1 - DA FUNDO PENIT ESTAD REC PROPRIA	R\$ 2.515,64
Total	R\$2.539,63

"Sobre o valor das demais parcelas incidirão juros moratórios equivalentes à Taxa Referencial do Sistema Especial de Liquidação e Custódia (SELIC), estabelecida pelo Banco Central do Brasil, a partir do primeiro dia do mês subsequente da entrada prévia;"

"As informações aqui exibidas correspondem a uma mera simulação. Para a real efetivação do parcelamento simulado, devem ser observadas as disposições contidas na legislação vigente. Para a atualização do endereço e ou esclarecimentos de dúvidas, procure a Advocacia Geral do Estado ou a Advocacia Regional do Estado na sua circunscrição. **Endereços:** <http://www.advocaciageral.mg.gov.br/institucional/endereco>

Para maior comodidade, você poderá emitir os DAE via internet através do link abaixo:
<http://receitaonline.fazenda.mg.gov.br/roli/>

IMPRIMIR CONFIRMAÇÃO **GERAR BOLETO PARA PAGAMENTO**

Imprimir Confirmação



Dados Gerais

Tipo de Identificação	CPF	Identificação	0 1 7 1-7
Tipo de	Dívida Ativa	Tipo de Tributo	CUSTAS JUDICIAIS
Legislação	DECRETO	Data do	25/07/2018
Valor do	R\$ 93.587,56	Entrada Prévia (R\$)	4.700,00
Número de Parcelas	35		
Nome/Nome	HOM5_NOME_4951564		

PTA Parcelado (s) e Situação

Número do PTA	Data Autuação	Situação
58.0000000-1	28/11/2014	Parcelado

Resumo do Parcelamento

Código/Descrição da	Valor do Parcelamento	Valor da Entrada	Saldo do
803-7 - DA REC.JUD.CUSTAS	R\$ 884,26	R\$ 44,40	R\$ 839,86
896-1 - DA FUNDO PENIT ESTAD REC PROPRIA	R\$ 92.703,30	R\$ 4.655,59	R\$ 88.047,71
Total	R\$ 93.587,56	R\$ 4.699,99	R\$ 88.887,57

Valor da Parcela

Código/Descrição da Receita	Valor
803-7 - DA REC.JUD.CUSTAS EMOLUMENTOS	R\$ 23,99
896-1 - DA FUNDO PENIT ESTAD REC PROPRIA	R\$ 2.515,64
Total	R\$ 2.539,63

Sobre o valor das demais parcelas incidirão juros moratórios equivalentes à Taxa Referencial do Sistema Especial de Liquidação e Custódia (SELIC), estabelecida pelo Banco Central do Brasil, a partir do primeiro dia do mês subsequente da entrada prévia.

PTA Parcelado (s) e Situação

Número do PTA	Data Autuação	Situação
58.0000000-1-1	28/11/2014	Parcelado

Resumo do Parcelamento

Código/Descrição da	Valor do Parcelamento	Valor da Entrada	Saldo do
803-7 - DA REC.JUD.CUSTAS	R\$ 884,26	R\$ 44,40	R\$ 839,86
896-1 - DA FUNDO PENIT ESTAD REC PROPRIA	R\$ 92.703,30	R\$ 4.655,59	R\$ 88.047,71
Total	R\$ 93.587,56	R\$ 4.699,99	R\$ 88.887,57

Valor da Parcela

Código/Descrição da Receita	Valor
803-7 - DA REC.JUD.CUSTAS EMOLUMENTOS	R\$ 23,99
896-1 - DA FUNDO PENIT ESTAD REC PROPRIA	R\$ 2.515,64
Total	R\$ 2.539,63

Sobre o valor das demais parcelas incidirão juros moratórios equivalentes à Taxa Referencial do Sistema Especial de Liquidação e Custódia (SELIC), estabelecida pelo Banco Central do Brasil, a partir do primeiro dia do mês subsequente da entrada prévia.

*É importante manter seu endereço de correspondência sempre atualizado no cadastro. Assim, você receberá os próximos DAE via correio. Para a atualização do endereço e ou esclarecimentos de dúvidas, dirija-se à Advocacia Geral do Estado ou a Advocacia Regional do Estado na sua circunscrição. Endereços: <http://www.advocaciageral.mg.gov.br/institucional/endereco>.

Para maior comodidade, você poderá emitir os DAE via internet através do link abaixo:

<http://receitaonline.fazenda.mg.gov.br/rol>*



Gerar o boleto para pagamento da entrada prévia (parcela 00). A inclusão do parcelamento somente será validada após a compensação do boleto (DAE) da entrada prévia, ou seja, a sua quitação.

Consulta de Contribuinte	PTA Parcelado(s) e Situação	1 Registro	< 1 de 1 > 1	Ir
Consultar PTA/Parcelamento	Número do PTA	Data Anstuação	Situação	
Comprovante de Inscrição Estadual	58.00000	1-1	28/11/2014	Parcelado
Consultar PTA/Parcelamento/CDA	Resumo do Parcelamento	2 Registros	< 1 de 1 > 1	Ir
Documento de Arrecadação	Código/Descrição da Receita	Valor do Parcelamento	Valor da Entrada Prévia	Saldo do Parcelamento
Hab. de Contabilista/Empresa Contabil	803-7 - DA REC.JUD.CUSTAS EMOLUMENTOS	R\$ 884,26	R\$ 44,40	R\$ 839,86
Habilitação Gráfica Outra UF	896-1 - DA FUNDO PENIT ESTAD REC PROPRIA	R\$ 92.703,30	R\$ 4.655,59	R\$ 88.047,71
Importação	Total	R\$93.587,56	R\$4.699,99	R\$88.887,57
Impressão de Termo de Responsabilidade Gráfico	Valor da Parcela	2 Registros	< 1 de 1 > 1	Ir
ITCD	Código/Descrição da Receita	Valor		
Nota Fiscal Avulsa	803-7 - DA REC.JUD.CUSTAS EMOLUMENTOS	R\$ 23,99		
Parcelamento	896-1 - DA FUNDO PENIT ESTAD REC PROPRIA	R\$ 2.515,64		
Produtor Rural	Total	R\$2.539,63		
Protocolo	*Sobre o valor das demais parcelas incidirão juros moratórios equivalentes à Taxa Referencial do Sistema Especial de Liquidação e Custódia (SELIC), estabelecida pelo Banco Central do Brasil, a partir do primeiro dia do mês subsequente da entrada prévia.*			
Regime Especial	*As informações aqui exibidas correspondem a uma mera simulação. Para a real efetivação do parcelamento simulado, devem ser observadas as disposições contidas na legislação vigente. Para a atualização do endereço ou esclarecimentos de dúvidas, procure a Advocacia Geral do Estado ou a Advocacia Regional do Estado na sua circunscrição. Endereços: http://www.advocaciageral.mg.gov.br/institucional/endereco			
Solicitação de Cadastro no CERM	Para maior comodidade, você poderá emitir os DAE via internet através do link abaixo: http://receitaonline.fazenda.mg.gov.br/rol/			
Solicitação de CDT	<input type="button" value="IMPRIMIR CONFIRMAÇÃO"/> <input type="button" value="GERAR BOLETO PARA PAGAMENTO"/>			
Solicitação Habilitação de Gráfica Estab. Outra UF	<input type="button" value="Gerar Boleto Pagamento"/>			
Solicitação de Isenção				
Solicitação de Restituição				

SIARE - Secretaria de Estado de Fazenda MG - Windows Internet Explorer provided by Secretaria d...

Leia com atenção

É importante manter seu endereço de correspondência sempre atualizado no cadastro. Assim, você receberá os próximos DAE via correio. Para a atualização do endereço, dirija-se à Advocacia Geral do Estado ou a Advocacia Regional do Estado na sua circunscrição.

Para maior comodidade, você poderá emitir os DAE via internet através do link abaixo:

<http://receitaonline.fazenda.mg.gov.br/rol/>

 SECRETARIA DE ESTADO DE FAZENDA DE MINAS GERAIS DOCUMENTO DE ARRECAÇÃO ESTADUAL -		Vencimento 31.07.2018	TIPO DE IDENTIFICAÇÃO 1 - INSCR. ESTADUAL 3 - CNPJ 2 - INSC. PROD. RURAL 4 - CPF
Nome: HOMS_NOME_4951564		Tipo 4	Número Identificação 0 . 11 7 -7
Endereço: RUA HOMS_LOGRADOURO_13078061, 1		Código Município em MG (para produtor rural e não inscrito)	
Município: POUSO ALEGRE	UF: MG	Telefone:	Mês Ano de Referência *****
Histórico PARCELAMENTO: 13.016488000.27 PARCELA: 0001035 VENCIMENTO ORIGINAL: 31.07.2018		Valores a pagar com as reduções legais 08037 DA REC.JUD.CUSTAS EMOLUMENTOS R\$ 44,40 08961 DA FUNDO PENIT ESTAD REC PROPR R\$ 4.855,58	
Linha Digitável: 85650000046 3 99980213180 8 73112560045 2 79594820119 4			
Autenticação		TOTAL	R\$ 4.699,98

MOD. 06.01.11 - WEB

Linha Digitável: 85650000046 3 99980213180 8 73112560045 2 79594820119 4			
Autenticação		TOTAL	R\$ 4.699,98

MOD. 06.01.11 - WEB

85650000046 3 99980213180 8 73112560045 2 79594820119 4



 SECRETARIA DE ESTADO DE FAZENDA DE MINAS GERAIS DOCUMENTO DE ARRECAÇÃO ESTADUAL -		Vencimento 31.07.2018	TIPO DE IDENTIFICAÇÃO 1 - INSCR. ESTADUAL 3 - CNPJ 2 - INSC. PROD. RURAL 4 - CPF
Nome: HOMS_NOME_4951564		Tipo 4	Número Identificação 0 . 11 7 -7
Endereço: RUA HOMS_LOGRADOURO_13078061, 1		Código Município em MG (para produtor rural e não inscrito)	
Município: POUSO ALEGRE	UF: MG	Telefone:	Nosso Número 1256004579594820 - 9
Autenticação		Valor	R\$ 4.699,98
		Acorréios	
		Juros	
		TOTAL	R\$ 4.699,98

MOD. 06.01.11 - WEB